



COYUNTURA MICROFINANCIERA

fr finrural
Asociación de Instituciones Financieras para el Desarrollo Rural

Año III, N° 25

Abril 2003

NACE UN BURO DE INFORMACIÓN CREDITICIA DEL SECTOR MICROFINANCIERO BOLIVIANO

Por: Reynaldo Marconi (Gerente FINRURAL)

En Noviembre de 2000, la Superintendencia de Bancos y Entidades Financieras (SBEF) emitió la Resolución Administrativa No 108/2000, que regula la constitución y funcionamiento de los Burós de Información Crediticia (BIC). Luego la Ley 2297 de diciembre de 2001, perfecciona la norma, en cuyos artículos 5 y 68, se instituye la figura del BIC en el marco de la Ley de Bancos y Entidades Financieras (LBEF).

Considerando este contexto, FINRURAL promovió las primeras gestiones para constituir un BIC. Así, en junio de 2001, se presenta a la SBEF la primera versión del estudio de factibilidad elaborado con el apoyo de PROFIN/COSUDE. Luego, meses más tarde, este estudio de factibilidad es objeto de ciertas mejoras con el apoyo del Proyecto SEFIR de USAID/Bolivia. De esta manera, en noviembre de 2001, el proyecto de factibilidad es presentando a la SBEF en su versión mejorada atendiendo a sus principales observaciones. Paralelamente, con el apoyo del Proyecto SEFIR, FINRURAL inicia las negociaciones con una empresa de Santa Cruz para llegar a un acuerdo accionario, gestión que concluye infructuosa. El siguiente paso fue la búsqueda de un socio externo, proceso que también recibió el apoyo del Proyecto SEFIR. Los resultados fueron poco satisfactorios, puesto que no pudo concretarse la participación de ningún socio externo, proceso en el que las empresas externas identificadas observaban con prudencia la posibilidad de invertir en Bolivia merced al tamaño relativamente pequeño del mercado para las operaciones de un BIC y ciertos vacíos jurídicos para su funcionamiento. Finalmente, a fines del 2001 se decidió congelar la búsqueda de socio externo y dar por concluidas las gestiones con la empresa cruceña y, por el contrario se optó por dinamizar una estrategia de socios locales dentro el sector microfinanciero boliviano. El primer

paso firme fue el de sellar una alianza entre las socias de ASOFIN, FUNDAPRO, FINRURAL y sus socias, como base para la constitución de la sociedad anónima, que se produjo a principios del mes de marzo de 2002.

Bajo esta nueva alianza, se planteó el objetivo de buscar un socio local cuya información complemente con la información de “antecedentes no crediticios” a la data de nivel de endeudamiento de las personas naturales y jurídicas que dispone de FINRURAL de las Entidades Financieras No Fiscalizadas (EFNF) y, la que recibirá de la SBEF de las Entidades Financieras Fiscalizadas (EFF). No obstante los esfuerzos desplegados entre noviembre de 2001 y junio de 2002, con las empresas existentes que operan en el país en la provisión de servicios de información sobre antecedentes no crediticios, no se pudo culminar con ninguna de ellas una sociedad conjunta. Aunque no se ha descartado una asociación a futuro con alguna de estas empresas, que probablemente tengan interés de constituir un BIC, por el momento las acciones en curso, se han centrado en consolidar la alianza entre las socias de ASOFIN, FUNDAPRO, FINRURAL y sus socias, a fin de obtener el permiso de constitución para la sociedad anónima del BIC por parte de la SBEF y luego la otorgación de la respectiva licencia de funcionamiento. En esa línea, el 13 de marzo de 2003, fueron refrendados los borradores del Acta y la Minuta de Constitución, de la nueva empresa “InfoCred”, que es un producto de las instituciones más importantes del sector microfinanciero boliviano.

A principios del mes de abril, se presentó a la SBEF toda la documentación requerida para la otorgación del permiso de constitución. Paralelamente se encaran los planes de InfoCred para organizar a esta nueva iniciativa empresarial del sector microfinanciero.

CONTENIDO:

Entidades Microfinancieras Fiscalizadas. Banco Sol y FFPs	2
Entidades Microfinancieras no Fiscalizadas ONG's Financieras	2
Cooperativas de Ahorro y Crédito Abiertas y Cerradas.	3
Estado de Cartera Consolidado por Tipo de Entidad	3
Situación de las Entidades Financieras afiliadas a FINRURAL	6
Comportamiento y Evolución de la cartera Bruta del Mercado de las Microfinanzas	6

**BOLETIN
"COYUNTURA
MICROFINANCIERA"**
Es una publicación de

fr finrural
Asociación de Instituciones Financieras para el Desarrollo Rural

Asociación de Instituciones Financieras para el Desarrollo Rural
Avenida Arce N° 2081 esq.
Montevideo
Edificio Montevideo, 3er Piso
Teléfono / fax: (591 - 2)
2441326 - 2443504
Casilla: 13241
finrural@caoba.entelnet.bo
Web: www.finrural-bo.org
La Paz—Bolivia

NOTA: La información contenida en la presente publicación es reportada mensualmente por las propias instituciones para su publicación.

**Entidades Microfinancieras Fiscalizadas
Banco Sol y Fondos Financieros Privados
Estado de Cartera por Departamento
En dólares Americanos
(a Abril 2003)**

ENTIDADES FINANCIERAS			MARZO 2003	VAR. (mes) %	ABRIL 2003	DISTRIBUCIÓN DEPARTAMENTAL DE CARTERA ABRIL 2003 (en dólares americanos)								
						CHQ	LPZ	CBBA	OR	PTS	TJA	SCZ	BEN	PND
Bancos	Banco Solidario S.A.	Cartera Bruta	82,176,581	-0.10%	82,092,083	2,540,624	33,854,928	19,610,262	2,711,611	-	-	23,374,658	-	-
		Cartera en Mora	8,922,001	-7.19%	8,280,862	188,879	2,981,634	1,481,712	921,983	-	-	2,706,655	-	-
		% de mora	10.86%	-7.09%	10.09%	7.43%	8.81%	7.56%	34.00%	-	-	11.58%	-	-
		Clientes	52,514	-2.31%	51,303	1,283	26,317	9,778	1,273	-	-	12,652	-	-
Fondos Financieros Privados	Los Andes	Cartera Bruta	66,260,615	1.95%	67,554,692	5,087,771	35,826,178	9,664,045	-	-	5,863,896	8,063,158	3,049,644	-
		Cartera en Mora	5,206,366	-5.61%	4,914,400	319,639	2,815,775	600,019	-	-	854,920	158,297	165,750	-
		% de mora	7.86%	-7.42%	7.27%	6.28%	7.86%	6.21%	-	-	14.58%	1.96%	5.44%	-
		Clientes	47,855	0.57%	48,127	4,444	27,037	7,375	-	-	3,706	3,337	2,228	-
	FIE	Cartera Bruta	35,577,777	1.09%	35,964,133	1,776,313	16,031,980	2,393,286	2,710,462	2,262,114	3,238,065	7,551,913	-	-
		Cartera en Mora	2,864,608	-3.47%	2,765,097	163,350	958,547	182,906	290,567	221,544	321,469	626,714	-	-
		% de mora	8.05%	-4.51%	7.69%	9.20%	5.97%	7.60%	10.70%	9.80%	9.90%	8.30%	-	-
		Clientes	28,009	2.23%	28,634	1,532	15,072	1,474	1,895	2,005	2,000	4,656	-	-
	EcoFuturo	Cartera Bruta	6,682,032	5.51%	7,050,384	-	3,273,911	744,409	1,232,283	-	-	1,799,781	-	-
		Cartera en Mora	832,302	-5.58%	785,866	-	603,490	41,520	103,013	-	-	37,843	-	-
		% de mora	12.46%	-10.51%	11.15%	-	18.43%	5.58%	8.36%	-	-	2.10%	-	-
		Clientes	7,046	-0.61%	7,003	-	4,464	536	788	-	-	1,215	-	-
PRODEM	Cartera Bruta	45,095,143	0.62%	45,376,072	8,129,091	13,124,026	2,479,424	1,272,500	2,715,603	2,639,044	8,412,151	5,155,153	1,449,080	
	Cartera en Mora	2,909,873	-20.58%	2,311,057	361,745	744,132	227,611	164,280	176,786	139,341	333,121	125,786	38,256	
	% de mora	6.45%	-21.07%	5.09%	4.45%	5.67%	9.18%	12.91%	6.51%	5.28%	3.96%	2.44%	2.64%	
	Clientes	21,461	-2.32%	20,964	4,003	5,467	1,406	476	2,146	1,548	4,132	1,506	280	
TOTAL BANCO Y FFP'S	Cartera Bruta	235,792,148	0.95%	238,037,364	17,533,799	102,111,023	34,891,426	7,926,856	4,977,717	11,741,005	49,201,661	8,204,797	1,449,080	
	Cartera en Mora	20,735,150	-8.09%	19,057,282	1,033,612	8,103,578	2,533,768	398,330	398,330	1,315,730	3,862,630	291,536	38,256	
	% de mora	8.79%	-8.96%	8.01%	5.89%	7.94%	7.26%	18.67%	8.00%	11.21%	7.85%	3.55%	2.64%	
	Clientes	156,885	-0.54%	156,031	11,262	78,357	20,569	4,432	4,151	7,254	25,992	3,734	280	

**Entidades Microfinancieras no Fiscalizadas
ONG's Financieras
Estado de Cartera por Departamento
En dólares Americanos
(a Abril 2003)**

ENTIDADES FINANCIERAS			MARZO 2003	VAR. (mes) %	ABRIL 2003	DISTRIBUCIÓN DEPARTAMENTAL DE CARTERA ABRIL 2003 (en dólares americanos)								
						CHQ	LPZ	CBBA	OR	PTS	TJA	SCZ	BEN	PND
ONG's Financieras	CIDRE(**)	Cartera Bruta	6,011,542	-	6,011,542	-	-	6,011,542	-	-	-	-	-	-
		Cartera en Mora	450,265	-	450,265	-	-	450,265	-	-	-	-	-	-
		% de mora	7.49%	-	7.49%	-	-	7.49%	-	-	-	-	-	-
			Clientes	3,728	-	3,728	-	-	3,728	-	-	-	-	-
	DIACONIA FRIF (*)	Cartera Bruta	6,707,891	3.21%	6,923,048	-	6,923,048	-	-	-	-	-	-	-
		Cartera en Mora	323,320	-2.15%	316,383	-	316,383	-	-	-	-	-	-	-
		% de mora	4.82%	-5.19%	4.57%	-	4.57%	-	-	-	-	-	-	-
			Clientes	14,445	3.81%	14,995	-	14,995	-	-	-	-	-	-
	FUNBODEM (**)	Cartera Bruta	2,722,865	0.32%	2,731,663	-	-	-	-	-	-	2,731,663	-	-
		Cartera en Mora	392,715	39.68%	548,556	-	-	-	-	-	-	548,556	-	-
		% de mora	14.42%	39.23%	20.08%	-	-	-	-	-	-	20.08%	-	-
			Clientes	3,673	0.64%	3,704	-	-	-	-	-	3,704	-	-
	IDEPRO	Cartera Bruta	5,167,797	1.11%	5,224,977	2,619,207	-	-	-	-	1,133,689	1,472,081	-	-
		Cartera en Mora	1,050,662	-13.95%	904,089	652,968	-	-	-	-	93,756	157,365	-	-
		% de mora	20.33%	-14.89%	17.30%	24.93%	-	-	-	-	8.27%	10.69%	-	-
			Clientes	4,311	0.74%	4,343	1,763	-	-	-	1,248	1,332	-	-
PROMUJER (**)	Cartera Bruta	4,047,877	-	4,047,877	646,822	2,297,041	747,899	-	118,790	179,503	57,822	-	-	
	Cartera en Mora	13,182	-	13,182	3,138	9,275	290	-	-	479	-	-	-	
	% de mora	0.33%	-	0.33%	0.49%	0.40%	0.04%	-	-	0.27%	-	-	-	
		Clientes	33,548	-	33,548	5,661	15,375	7,383	-	1,683	2,664	782	-	
AGRO CAPITAL (*)	Cartera Bruta	12,419,932	5.48%	13,099,978	-	481,696	2,409,141	-	-	-	10,209,141	-	-	
	Cartera en Mora	1,872,605	-8.44%	1,714,627	-	76,600	236,819	-	-	-	1,401,749	-	-	
	% de mora	15.08%	-13.19%	13.09%	-	15.79%	9.83%	-	-	-	13.73%	-	-	
		Clientes	3,393	2.33%	3,472	-	165	310	-	-	2,997	-	-	
CRECER	Cartera Bruta	5,727,525	6.55%	6,102,670	272,729	2,384,681	1,568,909	1,266,026	331,563	-	278,762	-	-	
	Cartera en Mora	37,090	6.49%	39,499	-	26,053	1,984	9,290	1,903	-	269	-	-	
	% de mora	0.65%	-0.05%	0.65%	-	1.09%	0.13%	0.73%	0.57%	-	0.10%	-	-	
		Clientes	41,921	2.39%	42,925	2,146	16,134	12,351	6,608	2,840	2,846	-	-	
FADES	Cartera Bruta	14,853,010	0.99%	15,000,292	1,711,734	2,465,879	969,745	1,167,442	2,611,672	3,231,910	2,841,910	-	-	
	Cartera en Mora	3,962,618	-9.77%	3,575,572	469,418	991,131	191,069	309,671	937,395	471,969	204,918	-	-	
	% de mora	26.68%	-10.65%	23.84%	27.42%	40.19%	19.70%	26.53%	35.89%	14.57%	7.21%	-	-	
		Clientes	19,769	-0.50%	19,670	3,378	3,443	756	1,708	4,554	4,264	1,566	-	
ANED (**)	Cartera Bruta	10,177,938	-	10,177,938	875,044	3,166,922	483,227	265,541	1,772,855	823,341	2,651,412	139,596	-	
	Cartera en Mora	2,688,221	-	2,688,221	269,889	933,784	132,398	152,161	403,474	359,598	391,993	44,924	-	
	% de mora	26.41%	-	26.41%	30.84%	29.49%	27.40%	57.30%	22.76%	43.68%	14.78%	32.18%	-	
		Clientes	15,534	-	15,534	2,713	4,969	321	249	4,016	625	2,467	174	
FONDECO (*)	Cartera Bruta	5,059,912	-3.46%	4,884,641	513,370	309,223	592,492	-	-	508,588	2,960,968	-	-	
	Cartera en Mora	680,012	-2.98%	659,756	75,319	103,021	132,469	-	-	46,978	301,969	-	-	
	% de mora	13.44%	0.50%	13.51%	14.67%	33.32%	22.36%	-	-	9.24%	10.20%	-	-	
		Clientes	6,997	-3.09%	6,781	1,344	591	1,170	-	2,455	1,221	-	-	
SARTAWI	Cartera Bruta	5,129,013	-2.43%	5,004,153	-	1,021,636	735,772	644,755	-	-	2,601,990	-	-	
	Cartera en Mora	1,037,679	-1.50%	1,022,064	-	430,555	188,672	173,822	-	-	229,015	-	-	
	% de mora	20.23%	0.95%	20.42%	-	42.14%	25.64%	26.96%	-	-	8.80%	-	-	
		Clientes	2,856	-1.33%	2,818	-	785	773	628	-	632	-	-	
TOTAL ONG'S	Cartera Bruta	78,025,302	1.52%	79,208,779	6,638,906	19,050,126	13,518,727	3,343,764	5,968,569	6,215,423	24,333,668	139,596	-	
	Cartera en Mora	12,508,370	-4.61%	11,932,213	1,470,732	2,886,262	1,333,965	644,944	1,436,528	1,036,389	3,078,468	44,924	-	
	% de mora	16.03%	-6.03%	15.06%	22.15%	15.15%	9.87%	19.29%	24.07%	16.67%	12.65%	32.18%	-	
	Clientes	150,175	0.89%	151,518	17,005	56,457	26,792	9,194	14,341	11,340	16,215	174	-	

(*) Entidad que realiza su calificación de cartera de acuerdo a la normativa vigente de la SBEF

(**) Información repetida al mes anterior

(***) Cartera en mora mayor a 15 días de atraso, no incluye clientes castigados con mora mayor a 180 días



**Entidades Microfinancieras
Cooperativas de Ahorro y Crédito
Estado de Cartera por Departamento
En dólares Americanos
(a Abril 2003)**

ENTIDADES FINANCIERAS		MARZO 2003	VAR. (mes) %	ABRIL 2003	DISTRIBUCIÓN DEPARTAMENTAL DE CARTERA ABRIL 2003 (en dólares americanos)									
					CHQ	LPZ	CBBA	OR	PTS	TJA	SCZ	BEN	PND	
Cooperativas de Ahorro y Crédito Abiertas	Jesús Nazareno	Cartera Bruta	40,230,907	0.70%	40,513,519	-	-	-	-	-	-	38,144,536	1,127,602	1,241,381
		Cartera en Mora	6,093,477	0.15%	6,102,908	-	-	-	-	-	-	6,038,280	31,235	33,393
		% de mora	15.15%	-0.54%	15.06%	-	-	-	-	-	-	15.83%	2.77%	2.69%
		Clientes	10,766		10,766	-	-	-	-	-	-	9,104	966	696
	San Martín de Porres (**)	Cartera Bruta	32,726,808		32,726,808	1,222,677	-	-	-	-	4,899,728	26,085,075	519,328	-
		Cartera en Mora	4,113,581		4,113,581	183,632	-	-	-	-	434,680	3,114,125	381,143	-
		% de mora	12.57%		12.57%	15.02%	-	-	-	-	8.87%	11.94%	73.39%	-
		Clientes	7,228		7,228	453	-	-	-	-	926	5,623	226	-
	Trinidad	Cartera Bruta	2,821,391	0.17%	2,826,253	-	-	-	-	-	-	-	2,826,253	-
		Cartera en Mora	83,231	14.77%	95,527	-	-	-	-	-	-	-	95,527	-
		% de mora	2.95%	14.58%	3.38%	-	-	-	-	-	-	-	3.38%	-
		Clientes	1,844	0.43%	1,852	-	-	-	-	-	-	-	1,852	-
Cooperativas de Ahorro y Crédito Cerradas	El Churqui	Cartera Bruta	1,286,024	-0.44%	1,280,331	-	-	-	-	-	1,280,331	-	-	
		Cartera en Mora	162,144	-20.50%	128,897	-	-	-	-	-	128,897	-	-	
		% de mora	12.61%	-20.15%	10.07%	-	-	-	-	-	10.07%	-	-	
		Clientes	1,034	-0.87%	1,025	-	-	-	-	-	1,025	-	-	
	San Roque	Cartera Bruta	3,360,206	-0.35%	3,348,498	3,348,498	-	-	-	-	-	-	-	
		Cartera en Mora	660,180	0.53%	663,671	663,671	-	-	-	-	-	-	-	
		% de mora	19.65%	0.88%	19.82%	19.82%	-	-	-	-	-	-	-	
		Clientes	2,260	0.71%	2,276	2,276	-	-	-	-	-	-	-	
	Hospicio	Cartera Bruta	3,837,844	2.42%	3,930,869	-	-	3,930,869	-	-	-	-	-	
		Cartera en Mora	1,028,561	0.85%	1,037,321	-	-	1,037,321	-	-	-	-	-	
		% de mora	26.80%	-1.53%	26.39%	-	-	26.38%	-	-	-	-	-	
		Clientes	1,724	1.39%	1,748	-	-	1,748	-	-	-	-	-	
Madre y Maestra	Cartera Bruta	1,584,153	3.57%	1,640,710	-	-	-	-	-	1,640,710	-	-		
	Cartera en Mora	125,922	14.64%	144,361	-	-	-	-	-	144,361	-	-		
	% de mora	7.95%	10.69%	8.80%	-	-	-	-	-	8.80%	-	-		
	Clientes	863	1.97%	880	-	-	-	-	-	880	-	-		
San Francisco Solano (**)	Cartera Bruta	1,599,203	4.29%	1,667,808	-	-	-	-	-	1,667,808	-	-		
	Cartera en Mora	153,204	-51.23%	74,718	-	-	-	-	-	74,717.80	-	-		
	% de mora	9.58%	-53.24%	4.48%	-	-	-	-	-	4.48%	-	-		
	Clientes	4,019	2.56%	4,122	-	-	-	-	-	4,122	-	-		
TOTAL COOPERATIVAS	Cartera Bruta	92,111,899	0.53%	92,800,159	4,571,175	-	3,930,869	-	3,562,432	10,591,508	64,229,611	4,473,183	1,241,381	
	Cartera en Mora	13,003,554	-0.46%	12,944,239	847,303	-	1,037,321	-	444,948	920,963	9,152,405	507,905	33,393	
	% de mora	14.12%	-0.98%	13.98%	18.54%	-	26.39%	-	12.49%	8.70%	14.25%	11.35%	2.69%	
	Clientes	33,066	0.48%	33,225	2,729	-	1,748	-	2,611	7,670	14,727	3,044	696	

**Entidades Microfinancieras
Estado de Cartera por tipo de entidad
En dólares Americanos
(a Abril 2003)**

SECTOR	CARTERA BRUTA			CARTERA EN MORA		
	MARZO 2003	ABRIL 2003	Var. (Mes) %	MARZO 2003	ABRIL 2003	Var. (Mes) %
Sistema Microfinanciero Fiscalizado	316,236,617	318,769,307	0.80%	31,608,694	29,952,553	-5.24%
Banco Sol	82,176,581	82,092,083	-0.10%	8,922,001	8,280,862	-7.19%
FFP's	153,615,567	155,945,281	1.52%	11,813,149	10,776,420	-8.78%
Cooperativas Abiertas	80,444,469	80,731,943	0.36%	10,873,544	10,895,271	0.20%
Sistema Microfinanciero no Fiscalizado	89,692,732	91,076,995	1.54%	14,638,380	13,981,180	-4.49%
ONG's Financieras	78,025,302	79,208,779	1.52%	12,508,370	11,932,213	-4.61%
Cooperativas Cerradas	11,667,430	11,868,216	1.72%	2,130,011	2,048,968	-3.80%
Total Sistema Microfinanciero	405,929,349	409,846,302	0.96%	46,247,074	43,933,733	-5.00%

Evolución de Cartera Bruta por Tipo de Institución

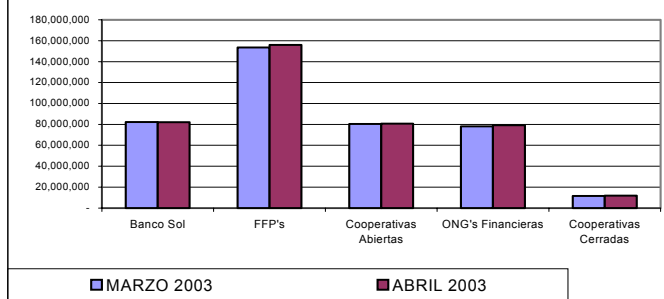

Evolución de Cartera en Mora por Tipo de Institución

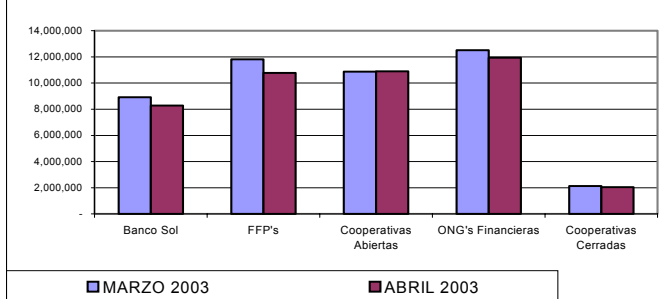

SECTOR MICROFINANCIERO

Cartera Bruta Sector Microfinanciero

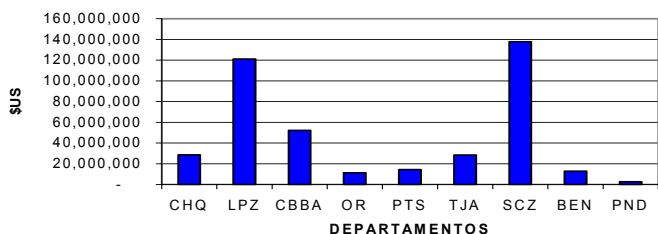

Cartera en Mora Sector Microfinanciero

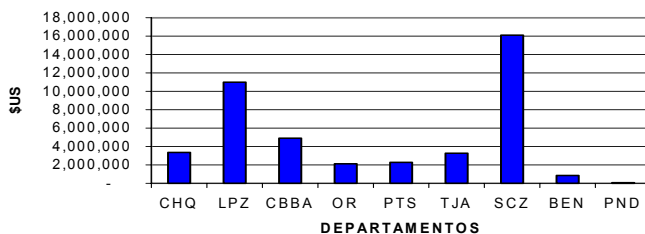

% de mora Sector Microfinanciero

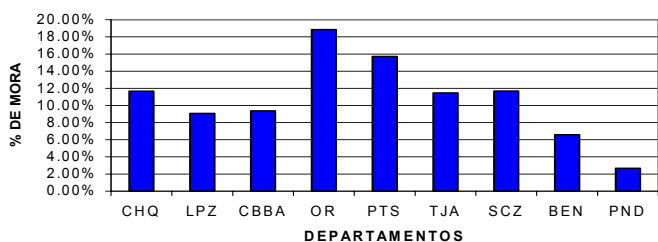

Clientes Sector Microfinanciero

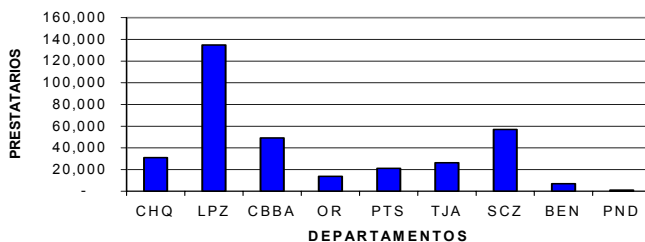

		MARZO 2003	VAR. (mes) %	ABRIL 2003	DISTRIBUCIÓN DEPARTAMENTAL DE CARTERA ABRIL 2003 (en dólares americanos)									
					CHQ	LPZ	CBBA	OR	PTS	TJA	SCZ	BEN	PND	
TOTAL MICROFINANCIERAS	Cartera Bruta	405,929,349	0.96%	409,846,302	28,743,880	121,161,149	52,341,022	11,270,620	14,508,718	28,547,936	137,764,940	12,817,576	2,690,461	
	Cartera en Mora	46,247,074	-5.00%	43,933,733	3,351,647	10,989,841	4,905,054	2,124,787	2,279,805	3,273,082	16,093,504	844,385	71,649	
	% de mora	11.38%	-5.91%	10.72%	11.66%	9.07%	9.37%	18.85%	15.71%	11.47%	11.68%	6.59%	2.66%	
	Clientes	340,126	0.19%	340,774	30,996	134,814	49,109	13,626	21,103	26,284	58,934	6,952	976	

BANCOSOL Y FFPs

Cartera Bruta Bancosol y FFPs

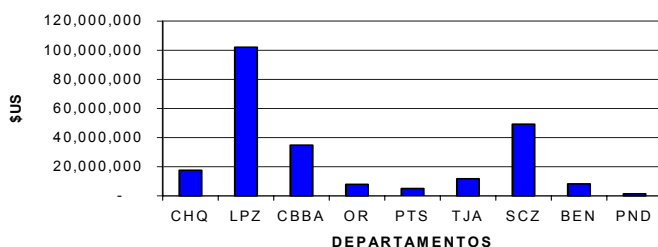

Cartera en Mora Bancosol y FFPs

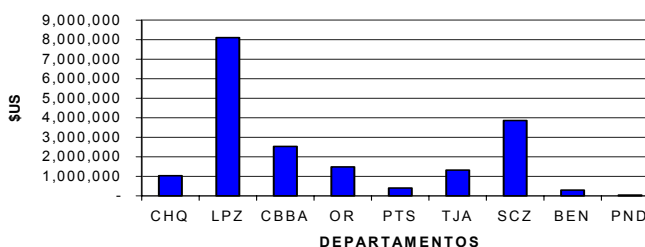

% de mora Bancosol y FFPs

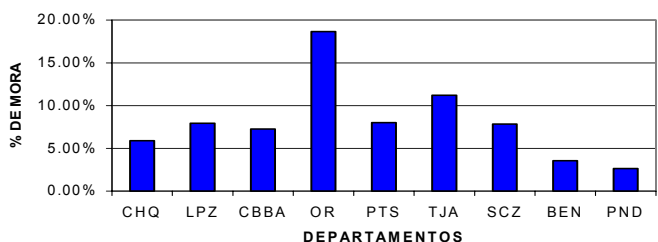

Clientes Bancosol y FFPs

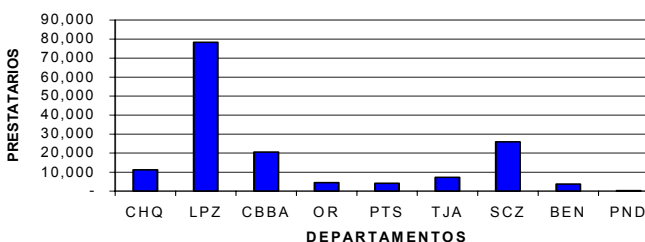

		MARZO 2003	VAR. (mes) %	ABRIL 2003	DISTRIBUCIÓN DEPARTAMENTAL DE CARTERA ABRIL 2003 (en dólares americanos)									
					CHQ	LPZ	CBBA	OR	PTS	TJA	SCZ	BEN	PND	
TOTAL BANCO Y FFP'S	Cartera Bruta	235,792,148	0.95%	238,037,364	17,533,799	102,111,023	34,891,426	7,926,856	4,977,717	11,741,005	49,201,661	8,204,797	1,449,080	
	Cartera en Mora	20,735,150	-8.09%	19,057,282	1,033,612	8,103,578	2,533,768	1,479,842	398,330	1,315,730	3,862,630	291,536	38,256	
	% de mora	8.79%	-8.96%	8.01%	5.89%	7.94%	7.26%	18.67%	8.00%	11.21%	7.85%	3.55%	2.64%	
	Clientes	158,885	-0.54%	156,031	11,262	78,357	20,569	4,432	4,151	7,254	25,992	3,734	280	



ONGs FINANCIERAS

**Cartera Bruta
ONGs Financieras**

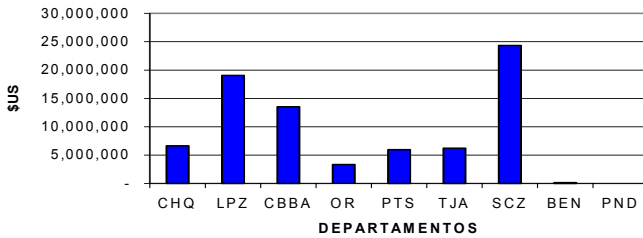

**Cartera en Mora
ONGs Financieras**

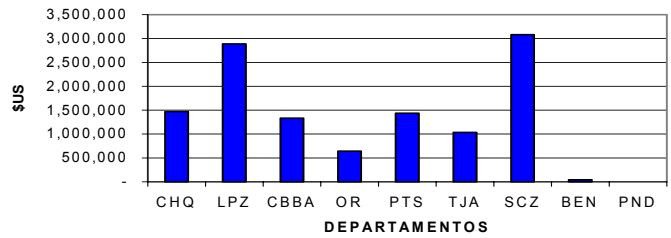

**% de mora
ONGs Financieras**

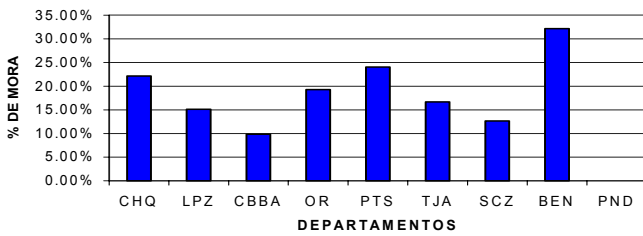

**Clientes
ONGs Financieras**

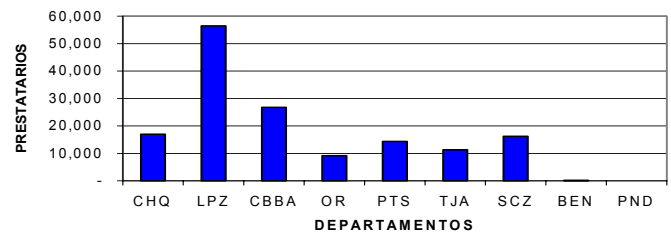

		MARZO 2003	VAR. (mes) %	ABRIL 2003	DISTRIBUCIÓN DEPARTAMENTAL DE CARTERA ABRIL 2003 (en dólares americanos)										
					CHQ	LPZ	CBBA	OR	PTS	TJA	SCZ	BEN	PND		
TOTAL ONG'S	Cartera Bruta	78,025,302	1.52%	79,208,775	6,638,908	19,050,126	13,518,727	3,343,764	5,965,569	6,215,423	24,335,668	139,596			
	Cartera en Mora	12,508,370	-4.61%	11,932,213	1,470,732	2,886,262	1,333,965	644,944	1,436,528	1,036,389	3,078,468	44,924			
	% de mora	16.03%	-6.03%	15.06%	22.15%	15.15%	9.87%	19.29%	24.07%	16.67%	12.65%	32.18%			
	Clientes	150,175	0.89%	151,518	17,005	56,457	26,792	9,194	14,341	11,340	16,215	174			

COOPERATIVAS DE AHORRO Y CREDITO

**Cartera Bruta
Cooperativas de Ahorro y Crédito**

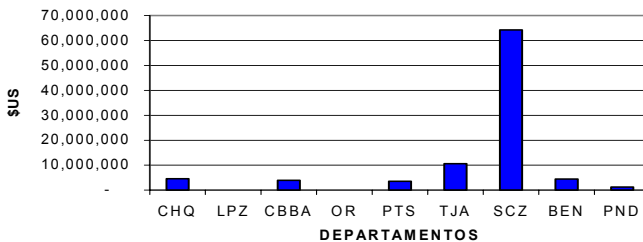

**Cartera en Mora
Cooperativas de Ahorro y Crédito**

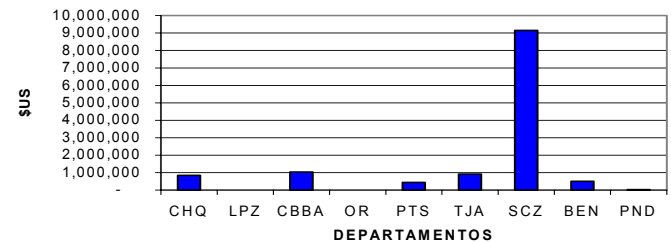

**% de mora
Cooperativas de Ahorro y Crédito**

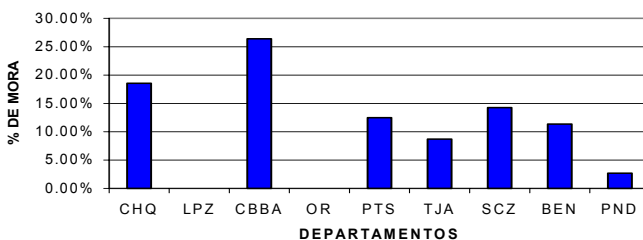

**Clientes
Cooperativas de Ahorro y Crédito**

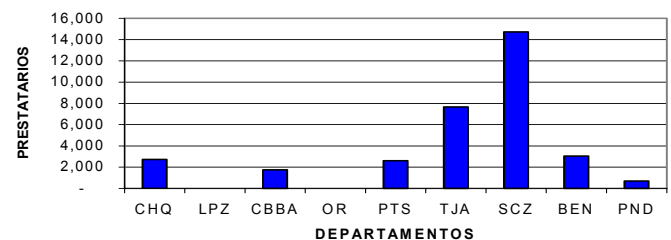

		MARZO 2003	VAR. (mes) %	ABRIL 2003	DISTRIBUCIÓN DEPARTAMENTAL DE CARTERA ABRIL 2003 (en dólares americanos)										
					CHQ	LPZ	CBBA	OR	PTS	TJA	SCZ	BEN	PND		
TOTAL COOPERATIVAS	Cartera Bruta	92,111,899	0.53%	92,600,159	4,571,175	-	3,930,869	-	3,562,432	10,591,508	64,229,611	4,473,183	1,241,381		
	Cartera en Mora	13,003,554	-0.46%	12,944,239	847,303	-	1,037,321	-	444,948	920,963	9,152,405	507,905	33,393		
	% de mora	14.12%	-0.98%	13.98%	18.54%	-	26.39%	-	12.49%	8.70%	14.25%	11.35%	2.69%		
	Clientes	33,066	0.48%	33,225	2,729	-	1,748	-	2,611	7,670	14,727	3,044	698		



SITUACIÓN DE LAS ENTIDADES FINANCIERAS AFILIADAS A FINRURAL

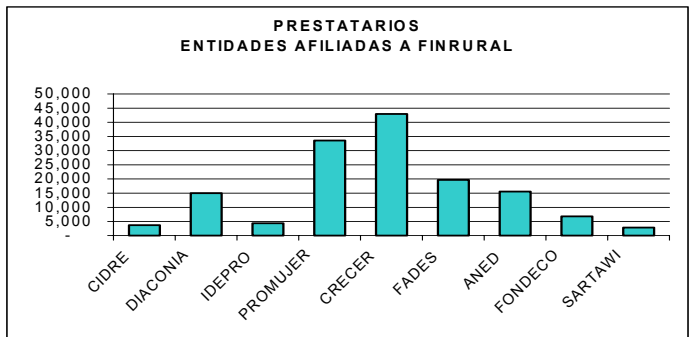
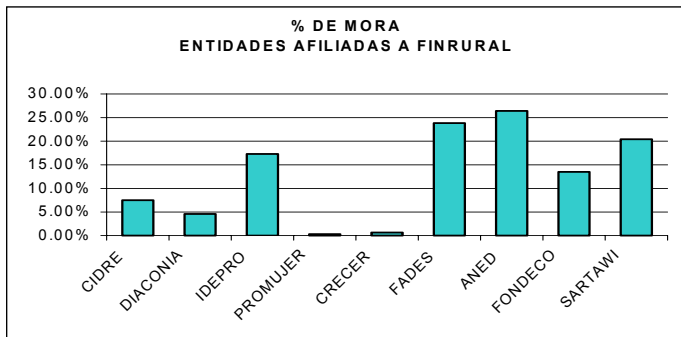
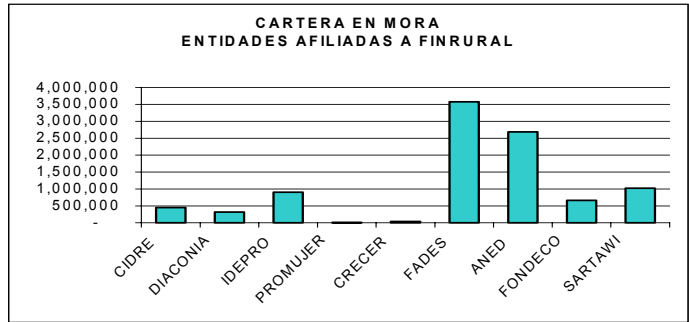
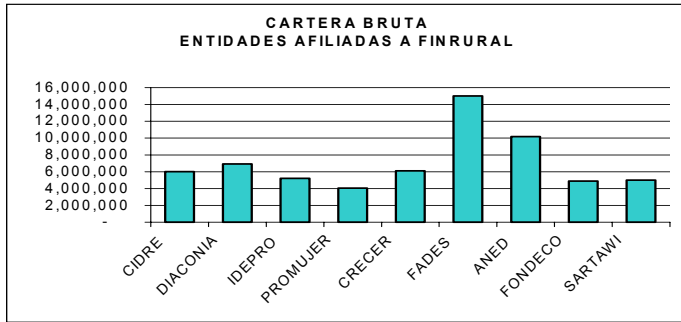

COMPORTAMIENTO Y EVOLUCION DE LA CARTERA BRUTA DEL MERCADO DE MICROFINANZAS

