



# COYUNTURA MICROFINANCIERA

**fr finrural**  
Asociación de Instituciones Financieras para el Desarrollo Rural

Año III, N° 24

Marzo 2003

## SERVICIO DE EVALUACION DE IMPACTOS DE FINRURAL Y SUS RESULTADOS

El Servicio de Evaluación de Impactos (SEI) de FINRURAL, inició operaciones en Marzo de 2002, contemplando como primeras instituciones microfinancieras participantes a cuatro socias de FINRURAL: CRECER, FADES, PRO MUJER y DIACONIA-FRIF. En Abril de 2002, el Servicio amplió su cobertura a IMFs no socias de FINRURAL, incorporando a los Fondos Financieros Privados FIE S.A. y ECO FUTURO S.A. En Julio de 2002, también se incorporó a las Cooperativas de Ahorro y Crédito TRINIDAD Ltda. y COMARAPA Ltda. Todas estas instituciones fueron evaluadas por FINRURAL, utilizando una metodología común, a fin de generar informes individuales del impacto de sus programas de microfinanzas y, adicionalmente, un informe del impacto agregado de las ocho instituciones.

Este trabajo fue posible gracias al apoyo del Programa de Investigación-Acción *Imp-Act* (Microfinanzas: Mejorando el Impacto para Mitigar la Pobreza), que es patrocinado por Fundación Ford y liderizado por tres prestigiosas universidades británicas: Universidad de Bath, Universidad de Sheffield y Universidad de Sussex.

El Programa *Imp-Act* financió el diseño del Servicio de Evaluación de Impactos de FINRURAL y ha financiado parte de los costos de evaluación de impacto de las instituciones PRO MUJER, CRECER, FADES y DIACONIA-FRIF. *Imp-Act* también ha brindado a FINRURAL el apoyo técnico y a través de sus académicos se ha encargado de la certificación de los trabajos de medición de impactos.

También patrocinaron el Servicio de Evaluación de Impactos la Organización Inter eclesiástica para Cooperación al Desarrollo (ICCO) y el Programa de Apoyo al Sector Financiero (PROFIN) de la Cooperación Suiza. ICCO facilitó fondos para cubrir parte de los costos de la evaluación de impacto de los Fondos Financieros Privados FIE y ECO FUTURO. Por su parte, PROFIN cubrió un importante margen de los costos de la evaluación de impacto de las Cooperativas de Ahorro y Crédito TRINIDAD y COMARAPA.

En el primer trimestre de la gestión 2003, FINRURAL presentó a las ocho instituciones usuarias los informes de impacto de sus programas de microfinanzas. Asimismo, coordinó con cada una de las

instituciones usuarias las acciones para la difusión de sus informes entre el personal institucional, financiadores y otros actores involucrados.

En este estado de avance, el primer taller del Servicio de Evaluación de Impactos buscó realizar una retroalimentación del trabajo realizado hasta la fecha y encaminar el trabajo de evaluación de impactos que será continuado durante la gestión 2003.

El Taller reunió al equipo técnico encargado del Servicio de Evaluación de Impactos de FINRURAL con representantes de instituciones financieras actuales y potenciales usuarias del Servicio, representantes de sus organismos financiadores y especialistas del campo de la evaluación de impactos de las microfinanzas, para alcanzar los siguientes objetivos:

- Presentar y Discutir los alcances del Servicio de Evaluación de Impactos de FINRURAL.
- Reflexionar los "Resultados del trabajo de medición de impactos" ejecutado por FINRURAL.
- Discutir las mejoras y ampliaciones a la metodología de evaluación de impactos de FINRURAL.

El Taller tuvo una duración de un día y se llevó a cabo el 15 de Abril de 2003, en las instalaciones del Salón Capitolio en la ciudad de La Paz—Bolivia.

Para efecto de discutir y tener una posición de reflexión sobre el servicio, se conto con paneles conformados por personalidades del sector de microfinanzas en Bolivia, expertos internacionales y académicos vinculados a la evaluación de impactos que con su amplio conocimiento de la temática, dieron al evento y a los participantes del mismo, una posición al respecto de los temas y resultados presentados por el servicio de Evaluación de Impactos de FINRURAL y plantearon algunos ajustes al mismo, por otro lado, las instituciones de cooperación y entidades financieras mostraron su interés por poder apoyar esta iniciativa y también de demandar los servicios de misma durante este año.

Mayor información: [www.finrural-bo.org](http://www.finrural-bo.org)

### CONTENIDO:

Entidades Microfinancieras Fiscalizadas. Banco Sol y FFPs	2
Entidades Microfinancieras no Fiscalizadas ONG's Financieras	2
Cooperativas de Ahorro y Crédito Abiertas y Cerradas.	3
Estado de Cartera Consolidado por Tipo de Entidad	3
Situación de las Entidades Financieras afiliadas a FINRURAL	6
Comportamiento y Evolución de la cartera Bruta del Mercado de las Microfinanzas	6

**BOLETIN  
"COYUNTURA  
MICROFINANCIERA"**  
Es una publicación de

**fr finrural**  
Asociación de Instituciones Financieras para el Desarrollo Rural

**Asociación de Instituciones Financieras para el Desarrollo Rural**  
Avenida Arce N° 2081 esq.  
Montevideo  
Edificio Montevideo, 3er Piso  
Teléfono / fax: (591 - 2)  
2441326 - 2443504  
Casilla: 13241  
[finrural@caoba.entelnet.bo](mailto:finrural@caoba.entelnet.bo)  
Web: [www.finrural-bo.org](http://www.finrural-bo.org)  
La Paz—Bolivia

**NOTA:** La información contenida en la presente publicación es reportada mensualmente por las propias instituciones para su publicación.

**Entidades Microfinancieras Fiscalizadas  
Banco Sol y Fondos Financieros Privados  
Estado de Cartera por Departamento  
En dólares Americanos  
(a Marzo 2003)**

ENTIDADES FINANCIERAS			FEBRERO 2003	VAR. (mes) %	MARZO 2003	DISTRIBUCIÓN DEPARTAMENTAL DE CARTERA MARZO 2003 (en dólares americanos)									
						CHQ	LPZ	CBBA	OR	PTS	TJA	SCZ	BEN	PND	
Bancos	Banco Solidario S.A.	Cartera Bruta	81,796,710	0.46%	82,176,581	2,520,941	33,479,762	19,814,984	2,841,169	-	-	23,519,725	-	-	
		Cartera en Mora	9,114,354	-2.11%	8,922,001	202,102	2,788,333	1,880,539	1,011,006	-	-	3,040,021	-	-	
		% de mora	11.14%	-2.56%	10.86%	8.02%	8.33%	9.49%	35.58%	-	-	12.93%	-	-	
		Clientes	52,045	0.90%	52,514	1,284	26,168	10,535	1,367	-	-	13,160	-	-	
Fondos Financieros Privados	Los Andes	Cartera Bruta	65,149,124	1.71%	66,260,615	5,035,149	35,035,850	9,417,412	-	-	5,925,025	7,858,137	2,989,042	-	
		Cartera en Mora	5,658,870	-8.00%	5,206,366	343,726	3,089,758	583,767	-	-	866,843	167,631	154,641	-	
		% de mora	8.69%	-9.54%	7.86%	6.83%	8.2%	6.20%	-	-	14.63%	2.13%	5.17%	-	
		Clientes	47,770	0.18%	47,855	4,383	26,993	7,309	-	-	3,785	3,199	2,186	-	
	FIE	Cartera Bruta	35,511,976	0.19%	35,577,777	1,754,826	15,693,401	2,338,771	2,752,710	2,278,617	3,270,279	7,489,173	-	-	
		Cartera en Mora	2,772,131	3.34%	2,864,608	161,723	948,937	190,184	330,140	206,877	400,866	625,881	-	-	
		% de mora	7.81%	3.14%	8.05%	9.20%	6.05%	8.10%	12.00%	9.10%	12.30%	8.40%	-	-	
		Clientes	27,574	1.58%	28,009	1,489	14,823	1,417	1,876	1,970	1,983	4,451	-	-	
	EcoFuturo	Cartera Bruta	6,594,456	1.33%	6,682,032	-	3,254,094	680,445	1,081,678	-	-	1,665,815	-	-	
		Cartera en Mora	816,770	1.90%	832,302	-	625,647	52,016	121,563	-	-	33,076	-	-	
		% de mora	12.39%	0.57%	12.46%	-	19.23%	7.64%	11.24%	-	-	1.99%	-	-	
		Clientes	7,066	-0.28%	7,046	-	4,553	564	774	-	-	1,155	-	-	
PRODEM	Cartera Bruta	44,766,296	0.73%	45,095,143	7,995,760	12,964,377	2,405,960	1,606,898	2,782,634	2,674,755	8,245,643	5,034,345	1,384,771		
	Cartera en Mora	2,895,139	0.51%	2,909,873	418,978	737,673	252,866	494,962	247,098	160,753	373,528	205,905	28,111		
	% de mora	6.47%	-0.22%	6.45%	5.24%	5.69%	10.51%	30.18%	8.88%	6.01%	4.53%	4.09%	2.03%		
	Clientes	21,549	-0.41%	21,461	4,031	5,547	1,488	577	2,317	1,556	4,166	1,505	274		
<b>TOTAL BANCO Y FFP'S</b>		Cartera Bruta	233,818,562	0.84%	235,792,148	17,306,676	100,427,484	34,657,572	8,282,455	5,061,251	11,870,059	48,778,943	8,023,387	1,384,771	
		Cartera en Mora	21,257,264	-2.46%	20,735,150	1,126,529	8,190,348	2,959,372	1,947,671	453,975	1,428,462	4,240,136	360,546	28,111	
		% de mora	9.09%	-3.27%	8.79%	6.51%	8.16%	8.54%	23.52%	8.97%	12.03%	8.69%	4.49%	2.03%	
		Clientes	156,004	0.56%	156,885	11,187	78,084	21,313	4,594	4,287	7,324	26,131	3,691	274	

**Entidades Microfinancieras no Fiscalizadas  
ONG's Financieras  
Estado de Cartera por Departamento  
En dólares Americanos  
(a Marzo 2003)**

ENTIDADES FINANCIERAS			FEBRERO 2003	VAR. (mes) %	MARZO 2003	DISTRIBUCIÓN DEPARTAMENTAL DE CARTERA MARZO 2003 (en dólares americanos)									
						CHQ	LPZ	CBBA	OR	PTS	TJA	SCZ	BEN	PND	
ONG's Financieras	CIDRE (**)	Cartera Bruta	6,011,542	-	6,011,542	-	-	6,011,542	-	-	-	-	-	-	
		Cartera en Mora	450,265	-	450,265	-	-	450,265	-	-	-	-	-	-	
		% de mora	7.49%	-	7.49%	-	-	7.49%	-	-	-	-	-	-	
		Clientes	3,728	-	3,728	-	-	3,728	-	-	-	-	-	-	
	DIACONIA FRIF (*)	Cartera Bruta	6,699,375	0.13%	6,707,891	-	6,707,891	-	-	-	-	-	-	-	
		Cartera en Mora	334,969	-3.48%	323,320	-	323,320	-	-	-	-	-	-	-	
		% de mora	5.00%	-3.60%	4.82%	-	4.82%	-	-	-	-	-	-	-	
		Clientes	14,417	0.19%	14,445	-	14,445	-	-	-	-	-	-	-	
	FUNBODEM (**)	Cartera Bruta	2,722,865	-	2,722,865	-	-	-	-	-	-	2,722,865	-	-	
		Cartera en Mora	392,715	-	392,715	-	-	-	-	-	-	392,715	-	-	
		% de mora	14.42%	-	14.42%	-	-	-	-	-	-	14.42%	-	-	
		Clientes	3,673	-	3,673	-	-	-	-	-	-	3,673	-	-	
	IDEPRO	Cartera Bruta	5,139,988	0.54%	5,167,797	2,806,511	-	-	-	-	1,107,450	1,453,836	-	-	
		Cartera en Mora	944,406	11.25%	1,050,662	756,149	-	-	-	-	96,791	197,722	-	-	
		% de mora	18.37%	10.65%	20.33%	29.01%	-	-	-	-	8.74%	13.60%	-	-	
		Clientes	4,317	-0.14%	4,311	1,733	-	-	-	-	1,258	1,320	-	-	
PROMUJER (***)	Cartera Bruta	4,223,550	-4.16%	4,047,877	646,822	2,297,041	747,899	-	118,790	179,503	57,822	-	-		
	Cartera en Mora	14,061	-6.25%	13,182	3,138	9,275	290	-	-	479	-	-	-		
	% de mora	0.33%	-2.18%	0.33%	0.49%	0.40%	0.04%	-	-	0.27%	-	-	-		
	Clientes	33,033	1.56%	33,548	5,661	15,375	7,383	-	1,683	2,664	782	-	-		
AGRO CAPITAL (*)	Cartera Bruta	11,753,195	5.67%	12,419,932	-	542,682	2,413,457	-	-	-	9,463,793	-	-		
	Cartera en Mora	1,924,764	-2.71%	1,872,605	-	140,934	242,070	-	-	-	1,489,601	-	-		
	% de mora	16.38%	-7.93%	15.08%	-	25.97%	10.03%	-	-	-	15.74%	-	-		
	Clientes	3,362	0.92%	3,393	-	153	301	-	-	-	2,939	-	-		
CRECER	Cartera Bruta	5,985,518	-4.31%	5,727,525	261,822	2,215,288	1,590,513	1,044,747	401,940	-	213,215	-	-		
	Cartera en Mora	35,517	4.43%	37,090	-	26,087	1,994	6,835	1,905	-	269	-	-		
	% de mora	0.59%	9.13%	0.65%	-	1.18%	0.13%	0.65%	0.47%	-	0.13%	-	-		
	Clientes	41,534	0.93%	41,921	2,121	16,050	11,956	5,765	3,451	-	2,578	-	-		
FADES	Cartera Bruta	15,030,423	-1.18%	14,853,010	1,752,125	2,468,871	941,900	1,156,496	2,613,617	3,133,118	2,786,883	-	-		
	Cartera en Mora	4,223,209	-6.17%	3,962,618	528,759	1,067,838	217,879	334,202	1,045,240	519,604	249,096	-	-		
	% de mora	28.10%	-5.05%	26.68%	30.18%	43.25%	23.13%	28.90%	39.99%	16.58%	8.94%	-	-		
	Clientes	20,464	-3.40%	19,769	3,694	3,425	742	1,713	4,591	4,087	1,517	-	-		
ANED (**)	Cartera Bruta	10,554,850	-	10,554,850	967,240	3,421,659	487,549	324,978	1,819,389	896,419	2,494,794	142,822	-		
	Cartera en Mora	2,009,922	-	2,009,922	286,361	706,929	16,007	198,609	321,861	229,094	324,363	26,699	-		
	% de mora	19.04%	-	19.04%	29.59%	20.66%	3.28%	61.11%	17.69%	25.56%	8.99%	18.69%	-		
	Clientes	19,592	-	19,592	4,160	5,846	407	703	4,366	711	3,185	214	-		
FONDECO (*)	Cartera Bruta	5,133,416	-1.43%	5,059,912	532,871	288,807	622,639	-	-	525,930	3,089,665	-	-		
	Cartera en Mora	809,192	-15.96%	680,012	86,959	103,807	122,520	-	-	47,038	320,408	-	-		
	% de mora	15.76%	-14.74%	13.44%	16.32%	35.69%	19.68%	-	-	10.37%	10.37%	-	-		
	Clientes	7,065	-0.96%	6,997	1,442	593	1,264	-	-	2,460	1,238	-	-		
SARTAWI	Cartera Bruta	5,183,138	-1.04%	5,129,013	-	1,055,062	728,718	655,099	-	-	2,690,134	-	-		
	Cartera en Mora	1,042,610	-0.47%	1,037,679	-	444,939	182,537	181,706	-	-	228,497	-	-		
	% de mora	20.12%	0.58%	20.23%	-	42.17%	25.05%	27.74%	-	-	8.49%	-	-		
	Clientes	2,858	-0.07%	2,856	-	810	774	626	-	-	646	-	-		
<b>TOTAL ONG'S</b>		Cartera Bruta	78,437,860	-0.05%	78,402,214	6,767,391	18,997,301	13,544,217	3,181,320	6,061,186	6,188,806	23,519,171	142,822		
		Cartera en Mora	12,181,629	-2.89%	11,830,071	1,661,366	2,822,410	1,233,562	721,352	1,465,797	993,937	2,904,949	26,699		
		% de mora	15.53%	-2.84%	15.09%	24.55%	14.86%	9.11%	22.67%	24.18%	16.06%	12.35%	18.69%		
		Clientes	154,043	0.12%	154,233	18,811	56,697	26,555	8,807	15,349	11,242	16,558	214		

(\*) Entidad que realiza su calificación de cartera de acuerdo a la normativa vigente de la SBEF

(\*\*) Información repetida al mes anterior

(\*\*\*) Cartera en mora mayor a 15 días de atraso, no incluye clientes castigados con mora mayor a 180 días



**Entidades Microfinancieras  
Cooperativas de Ahorro y Crédito  
Estado de Cartera por Departamento  
En dólares Americanos  
(a Marzo 2003)**

ENTIDADES FINANCIERAS	FEBRERO 2003	VAR. (mes) %	MARZO 2003	DISTRIBUCIÓN DEPARTAMENTAL DE CARTERA MARZO 2003 (en dólares americanos)										
				CHQ	LPZ	CBBA	OR	PTS	TJA	SCZ	BEN	PND		
Cooperativas de Ahorro y Crédito Abiertas	<b>Jesús Nazareno</b>	Cartera Bruta	40,110,876	0.30%	40,230,907	-	-	-	-	-	-	37,958,138	1,104,604	1,168,165
		Cartera en Mora	6,098,272	-0.08%	6,093,477	-	-	-	-	-	-	6,031,548	24,080	37,849
		% de mora	15.20%	-0.38%	15.15%	-	-	-	-	-	-	15.89%	2.18%	3.24%
		Clientes	10,748	0.17%	10,766	-	-	-	-	-	-	9,174	932	660
	<b>El Chorolque (**)</b>	Cartera Bruta	4,665,363	-	4,665,363	-	-	-	-	3,562,432	1,102,931	-	-	-
		Cartera en Mora	583,255	-	583,255	-	-	-	-	444,948	138,308	-	-	-
		% de mora	12.50%	-	12.50%	-	-	-	-	12.49%	12.54%	-	-	-
		Clientes	3,328	-	3,328	-	-	-	-	2,611	717	-	-	-
	<b>San Martín de Porres</b>	Cartera Bruta	32,251,996	1.47%	32,726,808	1,222,677	-	-	-	-	4,899,728	26,085,075	519,328	-
		Cartera en Mora	4,581,966	-10.22%	4,113,581	183,632	-	-	-	-	434,680	3,114,125	381,143	-
		% de mora	14.21%	-11.52%	12.57%	15.02%	-	-	-	-	8.87%	11.94%	73.39%	-
		Clientes	7,199	0.40%	7,228	453	-	-	-	-	926	5,623	226	-
<b>Trinidad</b>	Cartera Bruta	2,685,897	5.04%	2,821,391	-	-	-	-	-	-	-	2,821,391	-	
	Cartera en Mora	87,292	-4.65%	83,231	-	-	-	-	-	-	-	83,231	-	
	% de mora	3.25%	-9.23%	2.95%	-	-	-	-	-	-	-	2.95%	-	
	Clientes	1,765	4.48%	1,844	-	-	-	-	-	-	-	1,844	-	
Cooperativas de Ahorro y Crédito Cerradas	<b>El Churquí</b>	Cartera Bruta	1,293,270	-0.56%	1,286,024	-	-	-	-	-	1,286,024	-	-	-
		Cartera en Mora	149,467	8.48%	162,144	-	-	-	-	-	162,144	-	-	-
		% de mora	11.56%	9.09%	12.61%	-	-	-	-	-	-	-	-	-
		Clientes	1,046	-1.15%	1,034	-	-	-	-	-	1,034	-	-	-
	<b>San Roque</b>	Cartera Bruta	3,392,936	-0.96%	3,360,206	3,360,206	-	-	-	-	-	-	-	-
		Cartera en Mora	663,252	-0.46%	660,180	660,180	-	-	-	-	-	-	-	-
		% de mora	19.55%	0.51%	19.65%	19.65%	-	-	-	-	-	-	-	-
		Clientes	2,261	-0.04%	2,260	2,260	-	-	-	-	-	-	-	-
	<b>Hospicio</b>	Cartera Bruta	3,814,390	0.61%	3,837,844	-	-	3,837,844	-	-	-	-	-	-
		Cartera en Mora	879,429	16.96%	1,028,561	-	-	1,028,561	-	-	-	-	-	-
		% de mora	23.06%	16.24%	26.80%	-	-	26.80%	-	-	-	-	-	-
		Clientes	1,720	0.23%	1,724	-	-	1,724	-	-	-	-	-	-
<b>Madre y Maestra</b>	Cartera Bruta	1,524,291	3.93%	1,584,153	-	-	-	-	-	1,584,153	-	-	-	
	Cartera en Mora	147,057	-14.37%	125,922	-	-	-	-	-	125,922	-	-	-	
	% de mora	9.65%	-17.61%	7.95%	-	-	-	-	-	7.95%	-	-	-	
	Clientes	840	2.74%	863	-	-	-	-	-	863	-	-	-	
<b>San Francisco Solano (**)</b>	Cartera Bruta	1,599,203	-	1,599,203	-	-	-	-	-	1,599,203	-	-	-	
	Cartera en Mora	153,204	-	153,204	-	-	-	-	-	153,203.63	-	-	-	
	% de mora	9.58%	-	9.58%	-	-	-	-	-	9.58%	-	-	-	
	Clientes	4,019	-	4,019	-	-	-	-	-	4,019	-	-	-	
<b>TOTAL COOPERATIVAS</b>	Cartera Bruta	91,338,222	0.85%	92,111,899	4,582,883	-	3,837,844	-	3,562,432	10,472,039	64,043,213	4,445,323	1,168,165	
Cartera en Mora	13,343,193	-2.55%	13,003,554	843,812	1,028,561	3,837,844	444,948	1,014,257	9,145,673	488,455	37,849	-		
% de mora	14.61%	-3.36%	14.12%	18.41%	26.80%	26.80%	12.49%	9.69%	14.28%	10.99%	3.24%	-		
Clientes	32,926	0.43%	33,066	2,713	1,724	1,724	2,611	7,559	14,797	3,002	660	-		

**Entidades Microfinancieras  
Estado de Cartera por tipo de entidad  
En dólares Americanos  
(a Marzo 2003)**

SECTOR	CARTERA BRUTA			CARTERA EN MORA		
	FEBRERO 2003	MARZO 2003	Var. (Mes) %	FEBRERO 2003	MARZO 2003	Var. (Mes) %
<b>Sistema Microfinanciero Fiscalizado</b>	<b>313,532,694</b>	<b>316,236,617</b>	<b>0.86%</b>	<b>32,608,049</b>	<b>31,608,694</b>	<b>-3.06%</b>
Banco Sol	81,796,710	82,176,581	0.46%	9,114,354	8,922,001	-2.11%
FFP's	152,021,852	153,615,567	1.05%	12,142,910	11,813,149	-2.72%
Cooperativas Abiertas	79,714,132	80,444,469	0.92%	11,350,785	10,873,544	-4.20%
<b>Sistema Microfinanciero no Fiscalizado</b>	<b>90,061,950</b>	<b>90,069,644</b>	<b>0.01%</b>	<b>14,174,038</b>	<b>13,960,082</b>	<b>-1.51%</b>
ONG's Financieras	78,437,860	78,402,214	-0.05%	12,181,629	11,830,071	-2.89%
Cooperativas Cerradas	11,624,090	11,667,430	0.37%	1,992,409	2,130,011	6.91%
<b>Total Sistema Microfinanciero</b>	<b>403,594,644</b>	<b>406,306,261</b>	<b>0.67%</b>	<b>46,782,087</b>	<b>45,568,776</b>	<b>-2.59%</b>

**Evolución de Cartera Bruta por Tipo de Institución**

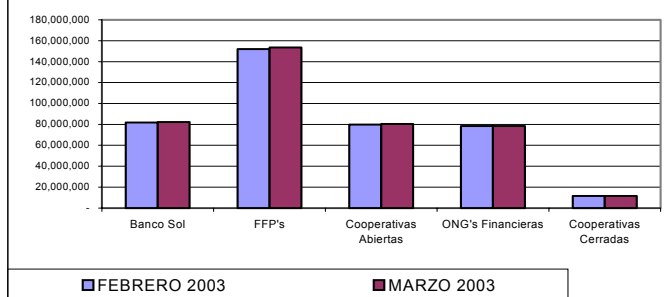

**Evolución de Cartera en Mora por Tipo de Institución**

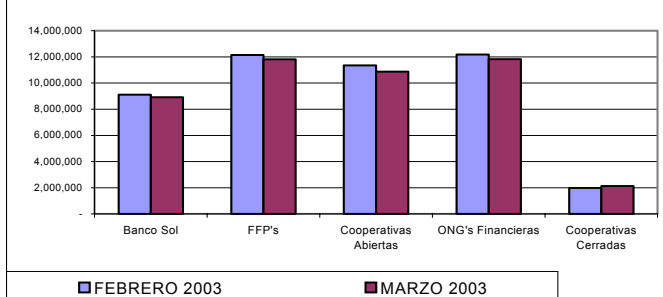

## SECTOR MICROFINANCIERO

**Cartera Bruta Sector Microfinanciero**

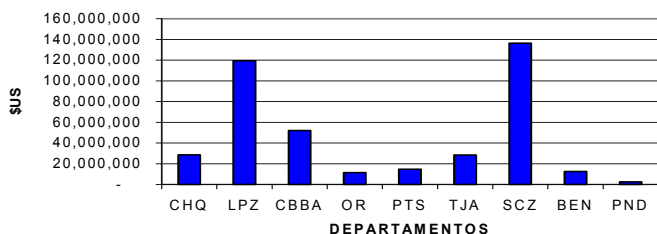

**Cartera en Mora Sector Microfinanciero**

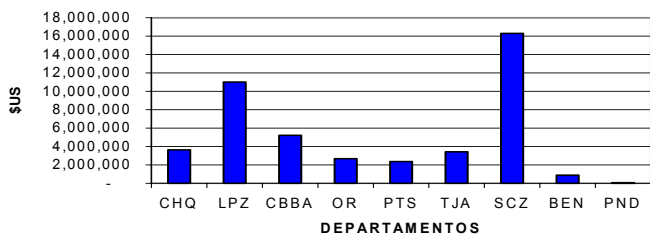

**% de mora Sector Microfinanciero**

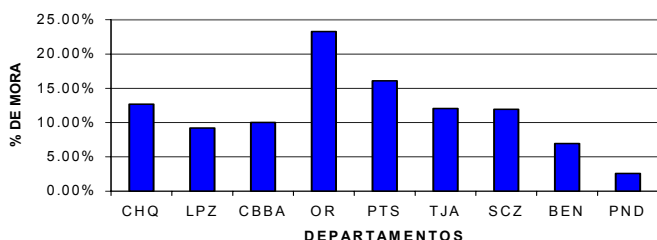

**Clientes Sector Microfinanciero**

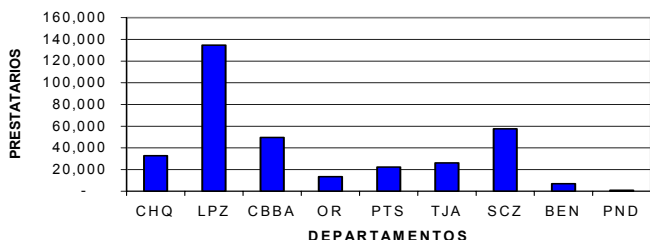

		FEBRERO 2003	VAR. (mes) %	MARZO 2003	DISTRIBUCIÓN DEPARTAMENTAL DE CARTERA MARZO 2003 (en dólares americanos)									
					CHQ	LPZ	CBBA	OR	PTS	TJA	SCZ	BEN	PND	
TOTAL MICROFINANCIERAS	Cartera Bruta	403,594,644	0.67%	406,306,261	28,656,950	119,424,785	52,039,633	11,463,775	14,684,869	28,530,904	136,340,877	12,611,532	2,552,936	
	Cartera en Mora	46,782,087	-2.59%	45,568,776	3,831,707	11,012,758	5,221,494	2,669,023	2,364,720	3,436,656	16,290,759	875,699	65,959	
	% de mora	11.59%	-3.24%	11.22%	12.67%	9.22%	10.03%	23.28%	16.10%	12.05%	11.95%	6.94%	2.58%	
	Clientes	342,973	0.35%	344,184	32,711	134,781	49,592	13,401	22,247	26,125	57,486	6,907	934	

## BANCOSOL Y FFPs

**Cartera Bruta Bancosol y FFPs**

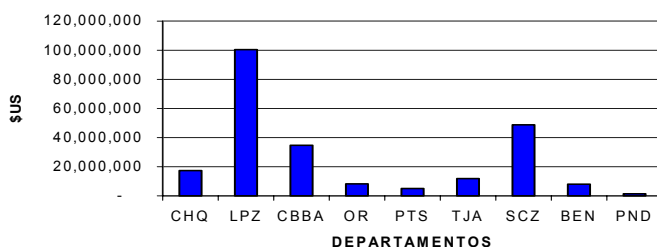

**Cartera en Mora Bancosol y FFPs**

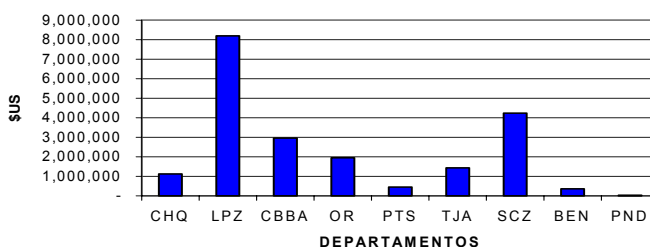

**% de mora Bancosol y FFPs**

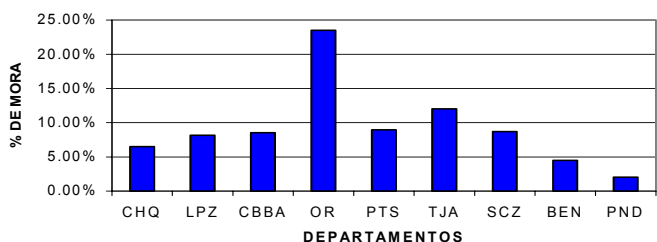

**Clientes Bancosol y FFPs**

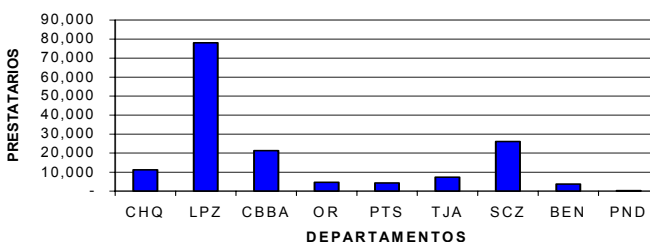

		FEBRERO 2003	VAR. (mes) %	MARZO 2003	DISTRIBUCIÓN DEPARTAMENTAL DE CARTERA MARZO 2003 (en dólares americanos)									
					CHQ	LPZ	CBBA	OR	PTS	TJA	SCZ	BEN	PND	
TOTAL BANCO Y FFP'S	Cartera Bruta	233,818,562	0.84%	235,792,148	17,306,676	100,427,484	34,657,572	8,282,455	5,061,251	11,870,059	48,778,493	8,023,387	1,384,771	
	Cartera en Mora	21,257,264	-2.46%	20,735,150	1,126,529	8,190,348	2,959,372	1,847,671	453,975	1,428,462	4,240,136	360,546	28,111	
	% de mora	9.09%	-3.27%	8.79%	6.51%	8.16%	8.54%	23.52%	8.97%	12.03%	8.69%	4.49%	2.03%	
	Clientes	156,004	0.56%	156,885	11,167	78,084	21,313	4,594	4,267	7,324	26,131	3,691	274	



### ONGs FINANCIERAS

**Cartera Bruta  
ONGs Financieras**

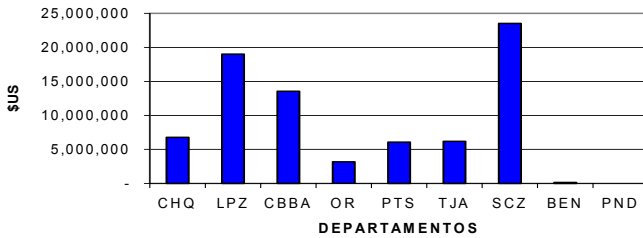

**Cartera en Mora  
ONGs Financieras**

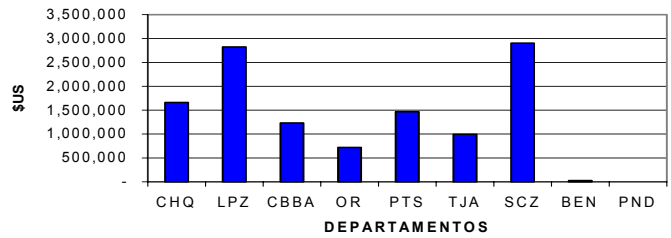

**% de mora  
ONGs Financieras**

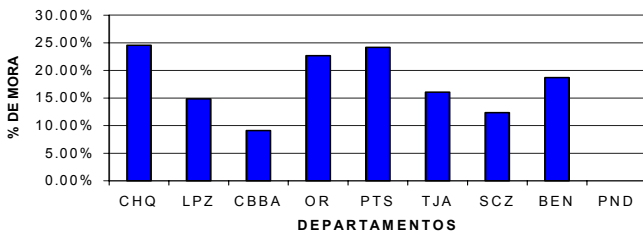

**Cientes  
ONGs Financieras**

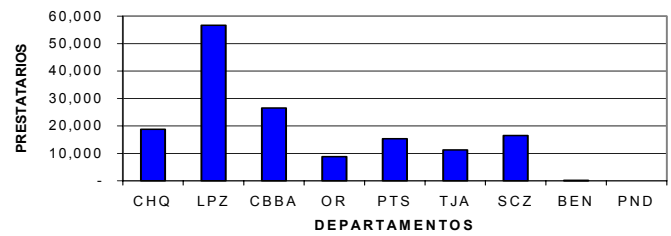

	FEBRERO 2003	VAR. (mes) %	MARZO 2003	DISTRIBUCIÓN DEPARTAMENTAL DE CARTERA MARZO 2003 (en dólares americanos)									
				CHQ	LPZ	CBBA	OR	PTS	TJA	SCZ	BEN	PND	
<b>TOTAL ONG'S</b>	Cartera Bruta	78,437,860	-0.05%	78,402,214	6,787,351	18,997,301	13,544,217	3,181,320	6,061,188	6,188,808	23,519,171	142,822	-
	Cartera en Mora	12,181,629	-2.89%	11,830,071	1,861,366	2,822,410	1,233,662	721,352	1,465,797	993,937	2,904,949	26,699	-
	% de mora	15.53%	-2.84%	15.09%	24.55%	14.86%	9.11%	22.67%	24.18%	16.08%	12.35%	18.69%	-
	Cientes	154,043	0.12%	154,233	18,811	56,697	26,555	8,807	15,349	11,242	16,558	214	-

### COOPERATIVAS DE AHORRO Y CREDITO

**Cartera Bruta  
Cooperativas de Ahorro y Crédito**

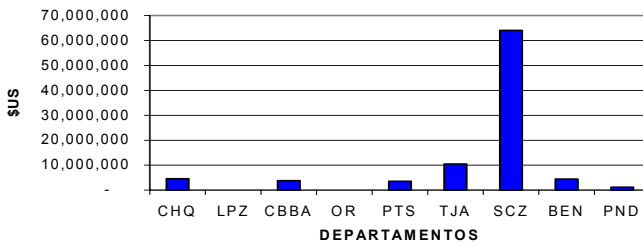

**Cartera en Mora  
Cooperativas de Ahorro y Crédito**

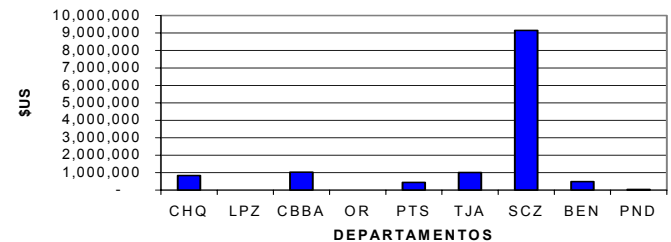

**% de mora  
Cooperativas de Ahorro y Crédito**

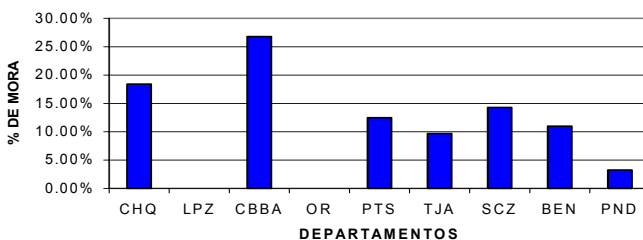

**Cientes  
Cooperativas de Ahorro y Crédito**

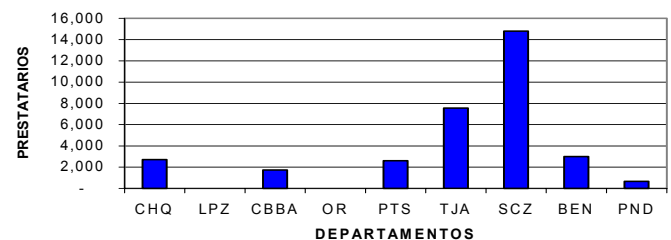

	FEBRERO 2003	VAR. (mes) %	MARZO 2003	DISTRIBUCIÓN DEPARTAMENTAL DE CARTERA MARZO 2003 (en dólares americanos)									
				CHQ	LPZ	CBBA	OR	PTS	TJA	SCZ	BEN	PND	
<b>TOTAL COOPERATIVAS</b>	Cartera Bruta	91,338,222	0.85%	92,111,899	4,582,883	-	3,837,844	-	3,562,432	10,472,039	64,043,213	4,445,323	1,166,165
	Cartera en Mora	13,343,193	-2.55%	13,003,554	843,812	-	1,028,561	-	444,948	1,014,257	9,145,673	488,455	37,849
	% de mora	14.61%	-3.36%	14.12%	18.41%	-	26.80%	-	12.45%	9.69%	14.28%	10.99%	3.24%
	Cientes	32,926	0.43%	33,066	2,713	-	1,724	-	2,611	7,559	14,797	3,002	660



## SITUACIÓN DE LAS ENTIDADES FINANCIERAS AFILIADAS A FINRURAL

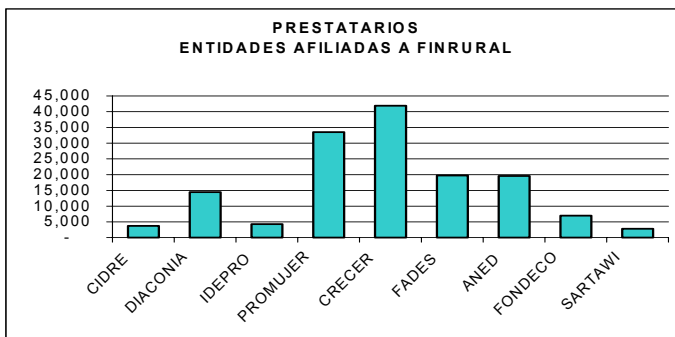
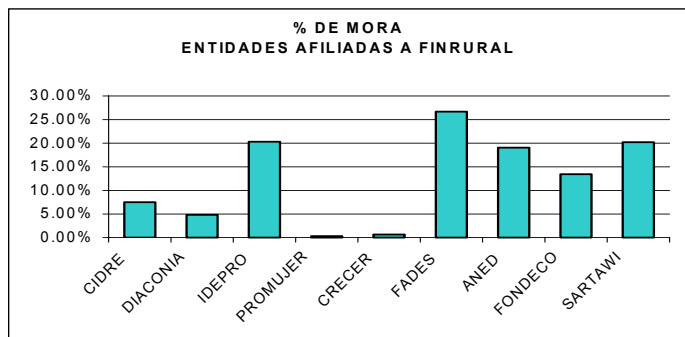
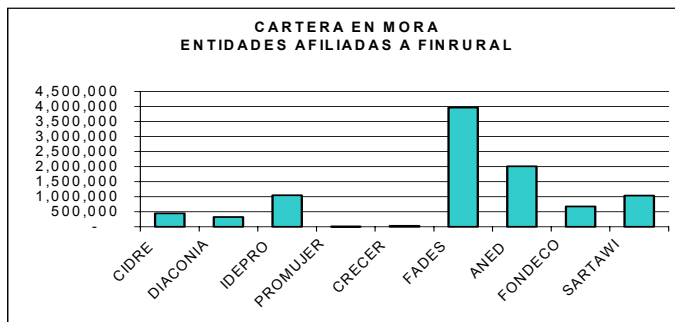
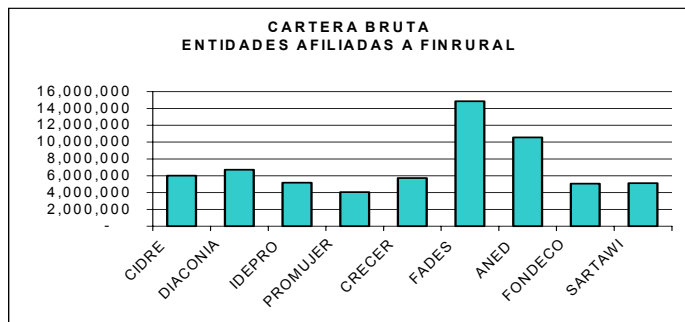

## COMPORTAMIENTO Y EVOLUCION DE LA CARTERA BRUTA DEL MERCADO DE MICROFINANZAS

